

Flytteoplysninger

Forbrugernr.		Kommune		Flytningen skal opgøres pr. den	
Adresse der flyttes fra		Postnr. Og by		Flytteaflysning modtaget	
Aflæsningstal <i>Alle fire felter skal udfyldes</i> (se vejledning på næste side)	GJ eller MWh			Fjernaflæst	
	Timer (timetæller) h				
	M ³				
	E9 (se vejledning på næste side)				
Sendt til info/accepteret på skema	Fraflytter				
Sendt til info/accepteret på skema	Tilflytter				

Fraflytters oplysninger	Ejer (sæt kryds)		Lejer (sæt kryds)	
Navn				
Ny adresse <i>Skal oplyses</i>		Postnr. og by		
Telefon				
E-mail				

Tilflytters oplysninger	Ejer (sæt kryds)		Lejer (sæt kryds)	
Administrator (fx udlejningsbureau)				
Navn				
Adresse		Postnr. og by		
Telefonnr.				
E-mail				

Udfyldes af sagsbehandler:

Aftaler	<i>Sæt kryds</i>	<i>Sæt kryds</i>		
Model A		Plusaftale		
Model A+		Lejekontrakt		
Model B		Låneaftale		

Evt. Plusaftale forbrugernr.		Plusaftale	Overdrages Indfris	
Indfris pr. dato		Restgæld der skal indfris		
Serviceaftalen opsiges	Ja <i>sæt kryds</i>		Nej <i>sæt kryds</i>	

Lejekontrakt		Lejekontrakt	Overdrages Indfris	
Indfris pr. dato		Restbeløb til indfrielse		

Vejledning – Kamstrup Multical 601/602

Måleren er monteret nederst på dit fjernvarmeanlæg.
Aflæs de relevante tal, og noter dem i skemaet.

1. Aflæs målernummer: Det står øverst til højre på måleren.

I dette eksempel er nummeret 65000987.

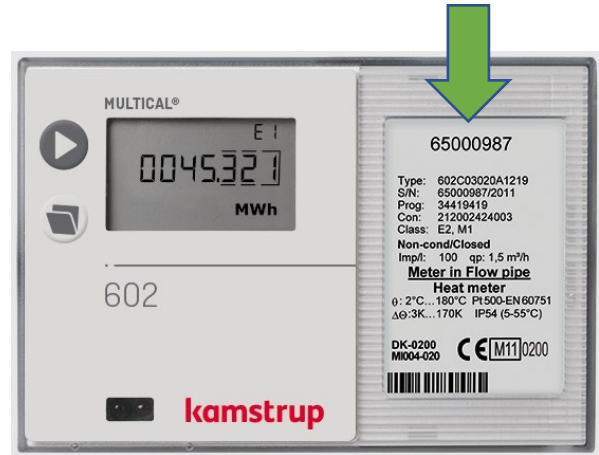

2. Aflæs GJ/MWh: Det kan ses på det første skærbillede.

I dette eksempel er tallet 45.321.

OBS: Viser dit skærbillede ikke MWh, tryk da på piletasten, til måleren viser GJ/MWh: 

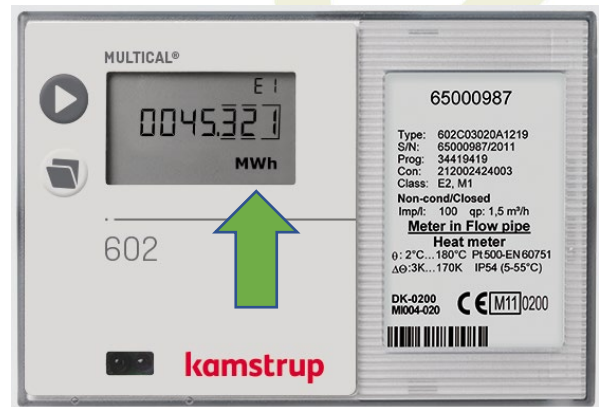

3. Aflæs m³ :

Tryk  på én gang.

I dette eksempel er tallet 324.56.

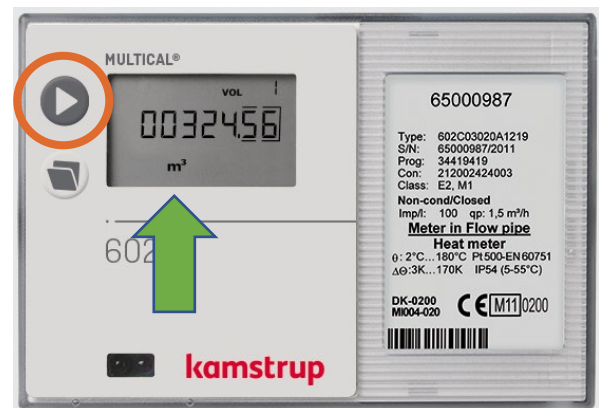

4. Aflæs h (timer):

Tryk igen  på én gang.

I dette eksempel er tallet 8760.

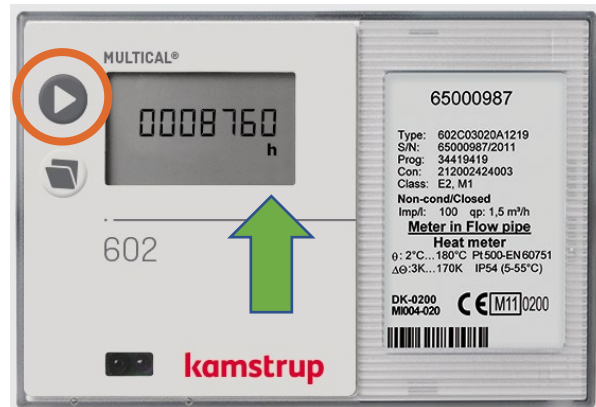

5. Aflæs E9:

Tryk  på to gange.

Der står nu t 2 i øverste højre hjørne.

Tryk herefter på  tre gange.

Der står nu E9 i øverste højre hjørne.

I dette eksempel er tallet 11103.

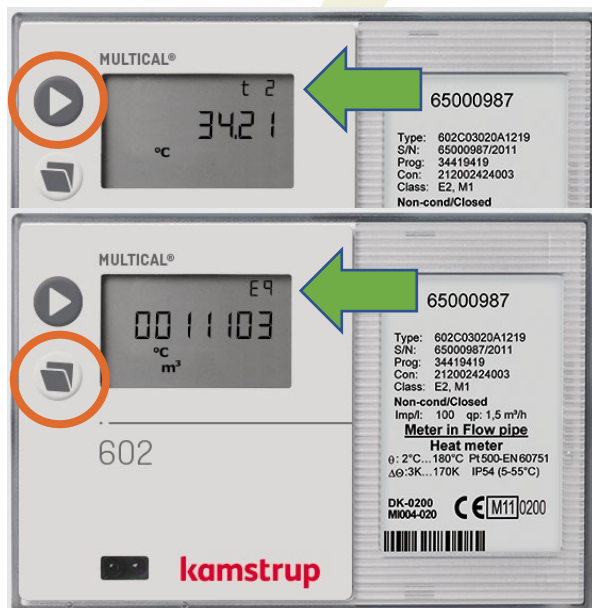

Vejledning – Kamstrup Multical 603

Måleren er monteret nederst på dit fjernvarmeanlæg.
Aflæs de relevante tal, og noter dem i skemaet.

1. Aflæs målernummer:

Det står under skærmen på måleren.

I dette eksempel er nummeret 8000095.

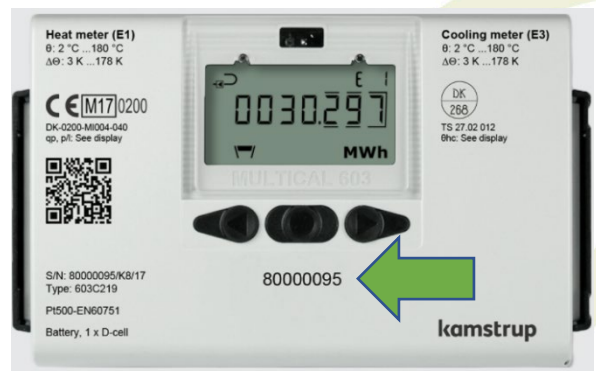

2. Aflæs MWh:

Det kan ses på det første skærmbillede.

I dette eksempel er tallet 30.297.

OBS: Viser dit skærmbilledet ikke MWh, tryk da på piletasten, til måleren viser GJ/MWh: 

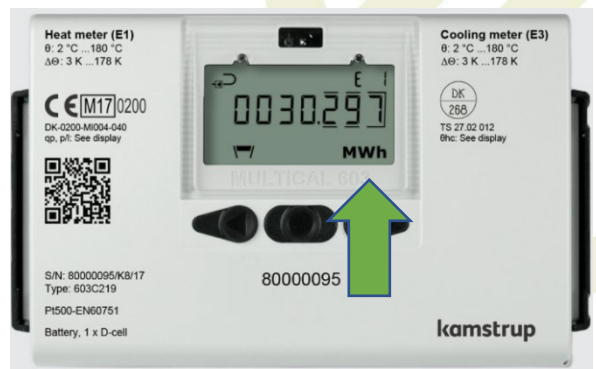

3. Aflæs m³:

Tryk på  én gang.

I dette eksempel er tallet 1051.33

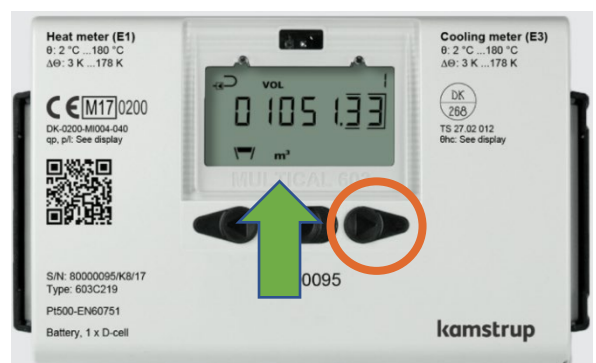

4. Aflæs h (timer):

Tryk igen på  én gang.

I dette eksempel er tallet 18483.

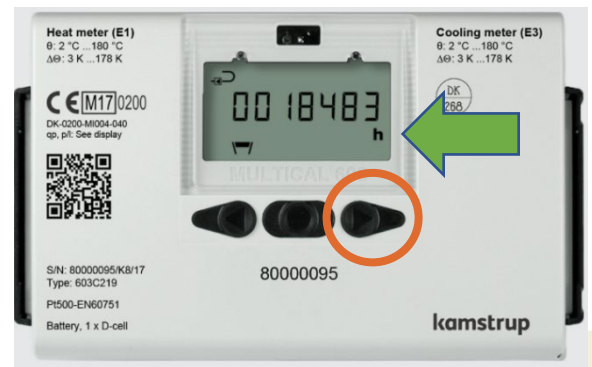

5. Aflæs E9

Tryk nu på  to gange.

Der står nu t 2 i øverste højre hjørne.

Tryk herefter på  én gang

Tryk derefter igen på  to gange.

Der står nu E 9 i øverste højre hjørne.

I dette eksempel er tallet 33554.

